

PROCESSO DE MOÇÃO N° 04/2025

MOÇÃO DE APLAUSOS

Autoria: Gustavo Dornas Barbosa

Autoria: Aristides Ribeiro de Carvalho Filho

A Câmara Municipal de Itaúna, Estado de Minas Gerais, apresenta a presente Moção de Aplausos à empresa **J. MENDES**.

Justificativa

A Câmara Municipal de Itaúna, no uso de suas atribuições legais, manifesta seu reconhecimento e apresenta MOÇÃO DE APLAUSOS à empresa **J. Mendes**, em celebração aos seus 58 anos de história, dedicação e contribuição para o desenvolvimento econômico e social de nossa região e do Brasil.

Fundada pelo visionário empresário mineiro **José Mendes Nogueira**, a **J. Mendes** iniciou sua trajetória na mineração e, ao longo dos anos, expandiu sua atuação para diversos segmentos, incluindo **Agronegócio, Gestão de Imóveis, Gestão de Investimentos, Terminais Ferroviários e Aviação**. Graças a investimentos constantes em **tecnologia, pesquisa e desenvolvimento**, a empresa consolidou-se como uma das mais reconhecidas do Brasil.

Desde sua fundação, a **J. Mendes** tem pautado sua gestão em princípios sólidos de **responsabilidade e ética**, priorizando o respeito às pessoas e ao meio ambiente, e contribuindo de forma significativa para o progresso do país.

Mais do que um conglomerado de empreendimentos bem-sucedidos, a **J. Mendes** valoriza o que tem de mais precioso: **as pessoas**. Seus colaboradores são a essência da empresa, sua maior riqueza e o motor que impulsiona seu crescimento e sua relevância no cenário nacional.

Ademais, a empresa demonstra seu compromisso social através do apoio mensal a diversas entidades beneficentes em Itaúna, tais como:

Entidades apoiadas mensalmente em Itaúna:

- **CRASI**
- **Associação Comunidade Sagrada Família**
- **Comunidade Magnificat**
- **Comunidade Terapêutica Mães e Filhos**
- **AVACCI**
- **Asilo Frederico Ozanan**
- **Creche Branca de Neve**
- **Lar Fraterno**
- **Paróquia Sant'Ana**
- **Albergue Fraterno Bezerra**
- **Delegacia da Polícia Civil de Itaúna**

Dessa forma, a **Câmara Municipal de Itaúna** expressa sua admiração e reconhecimento pelo legado e pela contribuição da **J. Mendes** ao longo de sua trajetória. Que este caminho de sucesso e compromisso social continue trilhando um futuro ainda mais promissor para a empresa e para toda a sociedade. Segue em anexo outras informações.

Parabéns, **J. Mendes**, pelos seus 58 anos de história e realizações!

Itaúna, 14 de março de 2025.

Gustavo Dornas Barbosa

Vereador

Aristides Ribeiro de Carvalho Filho

Vereador

Apoio:

Alexandre Campos

Ana Carolina S. Faria

Antônio de Miranda Silva

Antônio José de Faria Jr.

Dalmo de Assis Oliveira

Giordane A. Carvalho

Guilherme Rocha

Israel Antônio Lúcio Neto

José Humberto Santiago

Kaio Guimarães

Lacimar Cezário da Silva

Leonardo Alves

Márcia Cristina S. Santos

Rosse Andrade Silva

Wenderson Arlei da Silva

À Câmara Municipal de Itaúna
Vereador Gustavo Barbosa

Prezado Vereador,

A J. Mendes vem, por meio desta, expressar sua sincera gratidão pelo reconhecimento e pela honrosa iniciativa de conceder uma Moção de Aplausos e Reconhecimento à empresa. Sentimo-nos profundamente honrados com essa homenagem, que reforça nosso compromisso com o desenvolvimento de Itaúna e o bem-estar da comunidade.

Ao longo de nossa trajetória, buscamos atuar com responsabilidade social, sustentabilidade e valorização das pessoas, mantendo uma relação próxima e construtiva com a sociedade itaunense. Nosso compromisso é contribuir efetivamente para o crescimento econômico, social e ambiental do município, apoiando iniciativas que impactam positivamente a qualidade de vida da população.

Dentre nossas ações voltadas à cidade de Itaúna, destacamos:

- **Apoio a Projetos Sociais e Filantrópicos**

Mantemos parcerias estratégicas com diversas instituições locais, apoiando ações sociais nas áreas de educação, saúde e assistência social. Entre os projetos apoiados, destacam-se: CRASI, Avacci, Comunidade Magnificat, Creche Branca de Neve, Abrigo Sagrada Família, Lar Fraternal, Banco de Leite – Hospital de Itaúna e Projeto Amor & Fé – Paróquia de Sant’Ana.

- **Fomento à Geração de Empregos e Desenvolvimento Econômico**

A J. Mendes é referência em remuneração e benefícios, oferecendo um ambiente de trabalho estruturado e valorizado pelo reconhecimento do selo Great Place to Work (GPTW). Atuamos como um agente de desenvolvimento local, gerando empregos diretos e indiretos em unidades como o Escritório de Itaúna (Ed. Benfica), Fazenda São Pedro e Aeroporto (MG-050). Nosso compromisso vai além da geração de postos de trabalho: investimos na capacitação profissional e no bem-estar dos colaboradores, impulsionando a economia regional e contribuindo para o crescimento sustentável da cidade.

- **Sustentabilidade e Responsabilidade Ambiental**

Nossas operações nas áreas de Mineração, Agro, Aviação e Imóveis são conduzidas com rigorosos padrões ambientais, garantindo a preservação dos recursos naturais e a mitigação de impactos ambientais, sempre em conformidade com as melhores práticas do setor.

- **Incentivo ao Esporte e Cultura**

Acreditamos no poder transformador do esporte e da cultura. Por isso, patrocinamos e realizamos projetos por meio das Leis de Incentivo à Cultura e ao Esporte, FIA, PRONON e PRONAS, além de investimentos diretos na cidade. Entre as iniciativas apoiadas, destacamos: Copa J. Mendes de Tênis, Festas Religiosas nos principais bairros de Itaúna, Arraial das Creches e Escolas Municipais e Estaduais, entre outras.

Além do compromisso institucional, a família acionária também se dedica a apoiar diversos projetos comunitários, reforçando não apenas o compromisso empresarial, mas também o vínculo pessoal e social com a cidade de Itaúna.

Encaminhamos, em anexo, registros das ações e iniciativas desenvolvidas nos últimos anos, evidenciando nosso compromisso com a responsabilidade empresarial e o desenvolvimento local.

Reiteramos nosso agradecimento à Câmara Municipal de Itaúna e, em especial, ao Vereador Gustavo Barbosa, pelo reconhecimento e pelo diálogo construtivo em prol da nossa cidade. Permanecemos à disposição para fortalecer essa parceria e contribuir, juntos, para o crescimento sustentável de Itaúna.

Atenciosamente,



Marcelo Oliveira
Diretor de Pessoas
J. Mendes

Entidades apoiadas mensalmente em Itaúna

- CRASI
- Associação Comunidade Sagrada Família
- Comunidade Magnificat
- Comunidade Terapêutica Mães e Filhos
- AVACCI
- Asilo Frederico Ozanan
- Creche Branca de Neve
- Lar Fraternal
- Paróquia Sant'Ana
- Albergue Fraternal Bezerra
- Delegacia da Polícia Civil de Itaúna

Doações Fixas Mensais Itaúna - 2024



Doações Periódicas Itaúna - 2024

Entidade	Descrição da doação
Paróquia Nossa Senhora de Fátima/Igreja Santo Expedito	Construção (Cartão MG Card - Materiais de Construção)
Reinado Itaúna	Transporte para Aparecida do Norte
Paróquia Nossa Senhora de Fátima	Festa de Nossa Senhora de Fátima
Rotary de Itaúna	11ª edição - Boi no Roleta
ACCCOM	Poltronas
Paróquia Divino Espírito Santo	Doação de Tendas para Festa do Divino Espírito Santo
Paróquia N.S. Aparecida Itaúna	Festa de Nossa Senhora Aparecida (Fenix Tendas)
Escola Estadual Professora Gilka Drummond de Faria	Uniformes para o JEI
Doação de Bolas para São Geraldo	Bolas de Futsal para São Geraldo
Escola Municipal Dona Dorica - "Granja"	Uniformes time
Escola Estadual Geralda Magela Leão de Melo	Pintura da escola - Cartão MG Card
Paróquia São José de Itaúna	Festa de São José
Paróquia Nossa Senhora da Piedade	Festa de Nossa Senhora da Piedade
Paróquia Santa Maria	Festa de Nossa Senhora das Graças
Caravana Doação de Sangue	Transporte passageiros
Paróquia Nossa Senhora Aparecida	Festa de São Sebastião
Paróquia Santa Maria	Bacalhoad E/C
Hospital Manoel Gonçalves - Itaúna	Curso Gestante
Getsemani	Retiro Getsemani Pais Núcleo de Itaúna
Sagrado Coração de Jesus	Festa do Imaculado Coração de Maria
Sagrado Coração Jesus	Festa do Sagrado Coração de Jesus
Paróquia N.S. Aparecida Itaúna / Comunidade Santo Antônio	Festa do Jubileu de Ouro / Doação de Tendas
Creche Branca de Neve	Arraial das Creches
Creche Municipal Recanto Feliz	Arraial das Creches
Creche Maria Madalena Fonseca Penitente	Arraial das Creches
Núcleo de Educação Infantil Santo Agostinho	Arraial das Creches
Creche Yvette Gonçalves Nogueira	Arraial das Creches
CMEI Lúcia Lima Carvalho	Arraial das Creches
Paróquia Nossa Senhora da Piedade (Obras sociais p/ CEI Casa Betânia)	Arraial das Creches
Escola Padre Valdemar	Arraial das Creches

Doações Periódicas Itaúna - 2024

Entidade	Descrição da doação
Comunidade de São Pedro e São Paulo	Festa de São Pedro e São Paulo
Comunidade São Bento	Festa de São Bento
AVACCI	4º Feijoada Beneficente
Secretaria de Saúde Mental CAPS	2º Liga dos Campeões Inter CAPS 2024
Paróquia Nossa Senhora da Piedade	Comunidade São João Paulo
Natal Solidário	Festa para as crianças
Sagrado Coração Jesus	Festa de Santa Luzia
Hospital Manoel Gonçalves - Itaúna	Curso Gestante
Comunidade Santo Antônio	Festa do Padroeiro de Santo Antonio
Escola Municipal Dona Cota - CAIC	Festa Junina
Associação São Vicente de Paulo	Semana das crianças
Escola Estadual Geralda Magela Leão de Melo	Semana das crianças
Escola Estadual Manoel da Costa Rezende	Semana das crianças
Escola Municipal Dona Maria Augusta de Faria	Semana das crianças
Meninos da Vila	Semana das crianças
APAC	Semana das crianças
Turma da Cidinha	Semana das crianças
Escola Estadual Padre Luiz Turkenburg	Excursão escolar
3º Encontro do Grupo AFA de Itaúna	Festa em apoio à família de autistas
Meninos da Vila	25 Kits Escolares

Doações Periódicas Itaúna - 2024

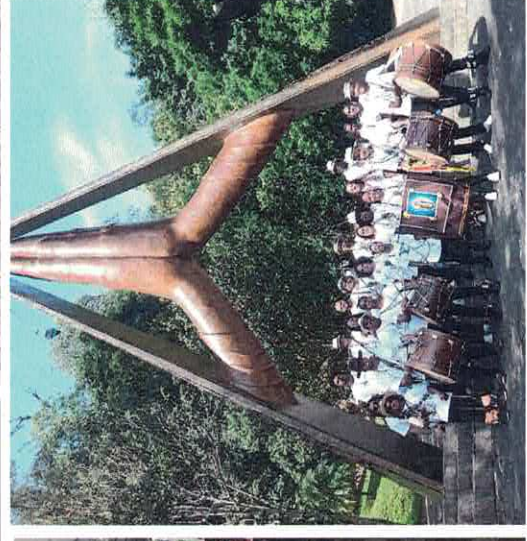
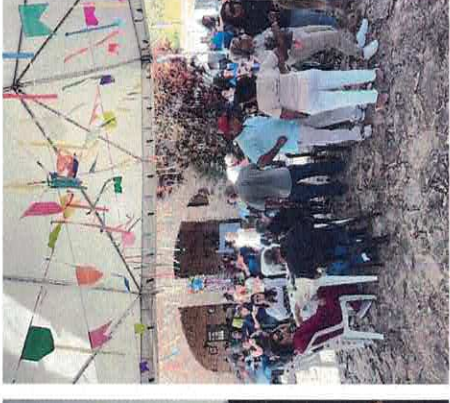

Leis de Incentivo - 2024

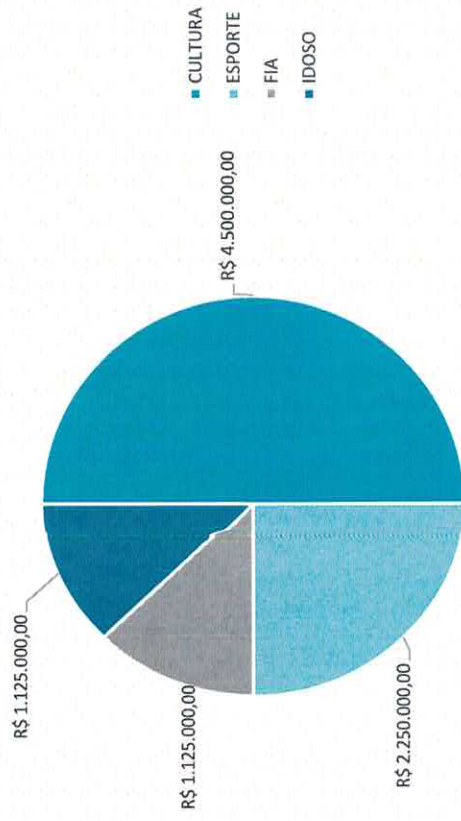

Total: R\$9.000.000,00

J. Mendes



PROJETO CENTRO DE TREINAMENTO FMT - ITAÚNA

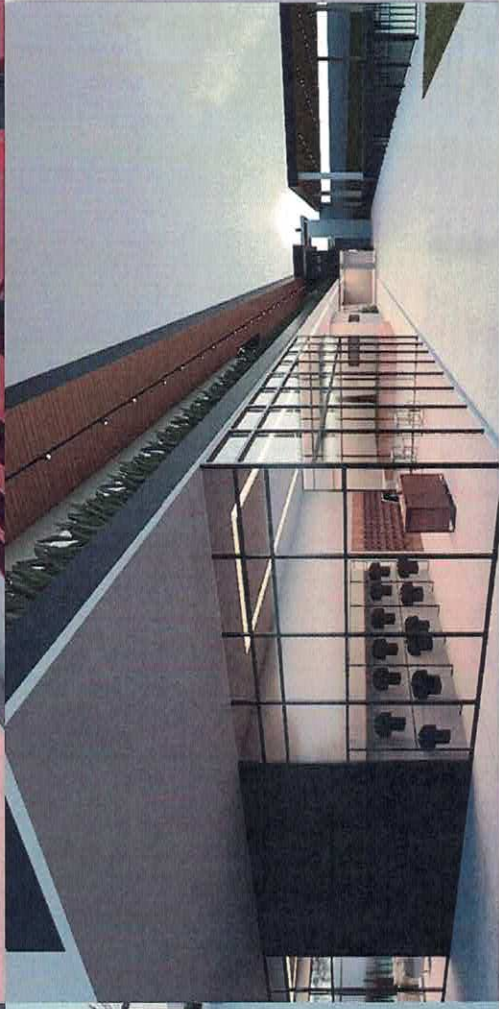
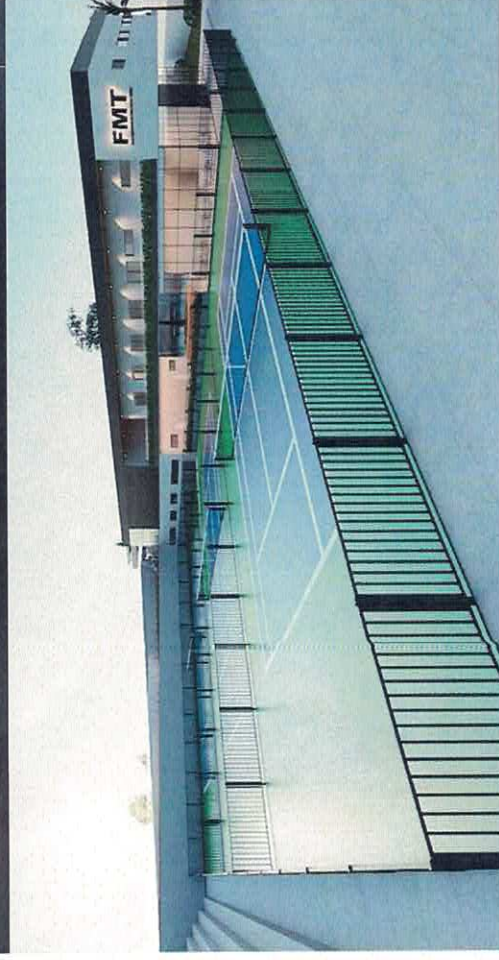

COPA J. MENDES TÊNIS

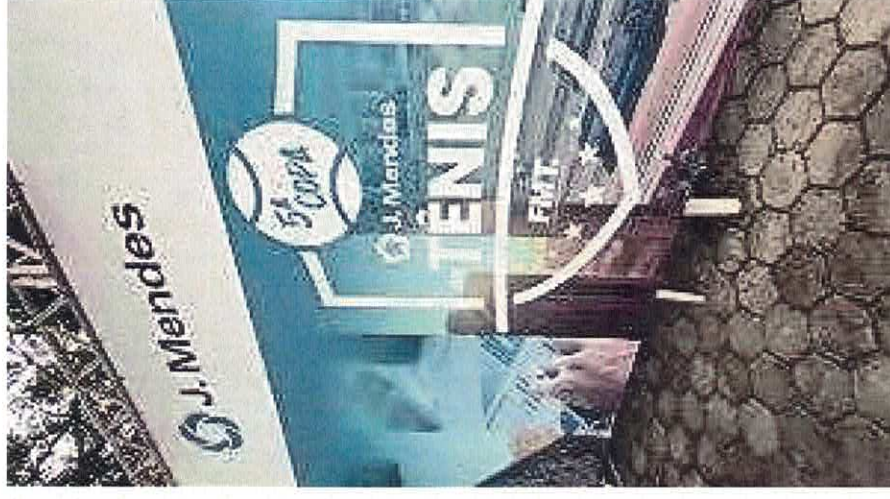

PROJETOS DE LEIS DE INCENTIVO EM ITAÚNA



SAQUE CIDADÃO ANO II



140 ANOS DE TEATRO EM ITAÚNA



RODO CINE



SAÚDE PARA TODOS

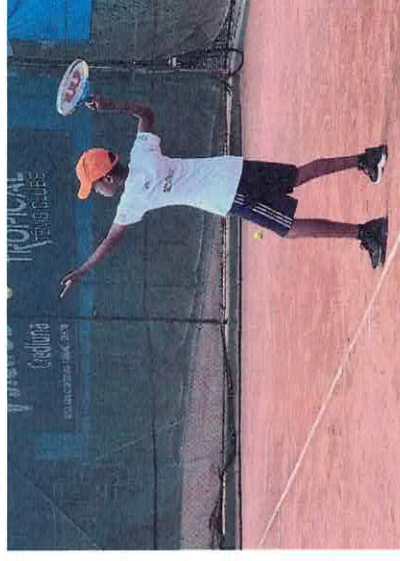

TROPICAL FAZENDO CAMPEÕES NO TÊNIS

CONTRIBUIÇÕES ACIONÁRIA

IGREJA DA PIEDADE

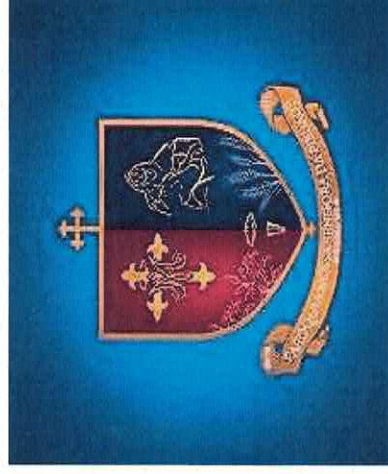

CONTRIBUIÇÕES ACIONÁRIA

IGREJA SAGRADA FAMÍLIA



CONTRIBUIÇÕES ACIONÁRIA

HOSPITAL MANOEL GONÇALVES

